



**Instituto Politécnico Nacional**  
Secretaría de Gestión Estratégica  
Dirección de Planeación

*Proceso Técnico de Planeación para la  
integración del*

*Programa Estratégico de Desarrollo de  
Mediano Plazo 2013*

*Octubre 2012*

# Marco normativo federal

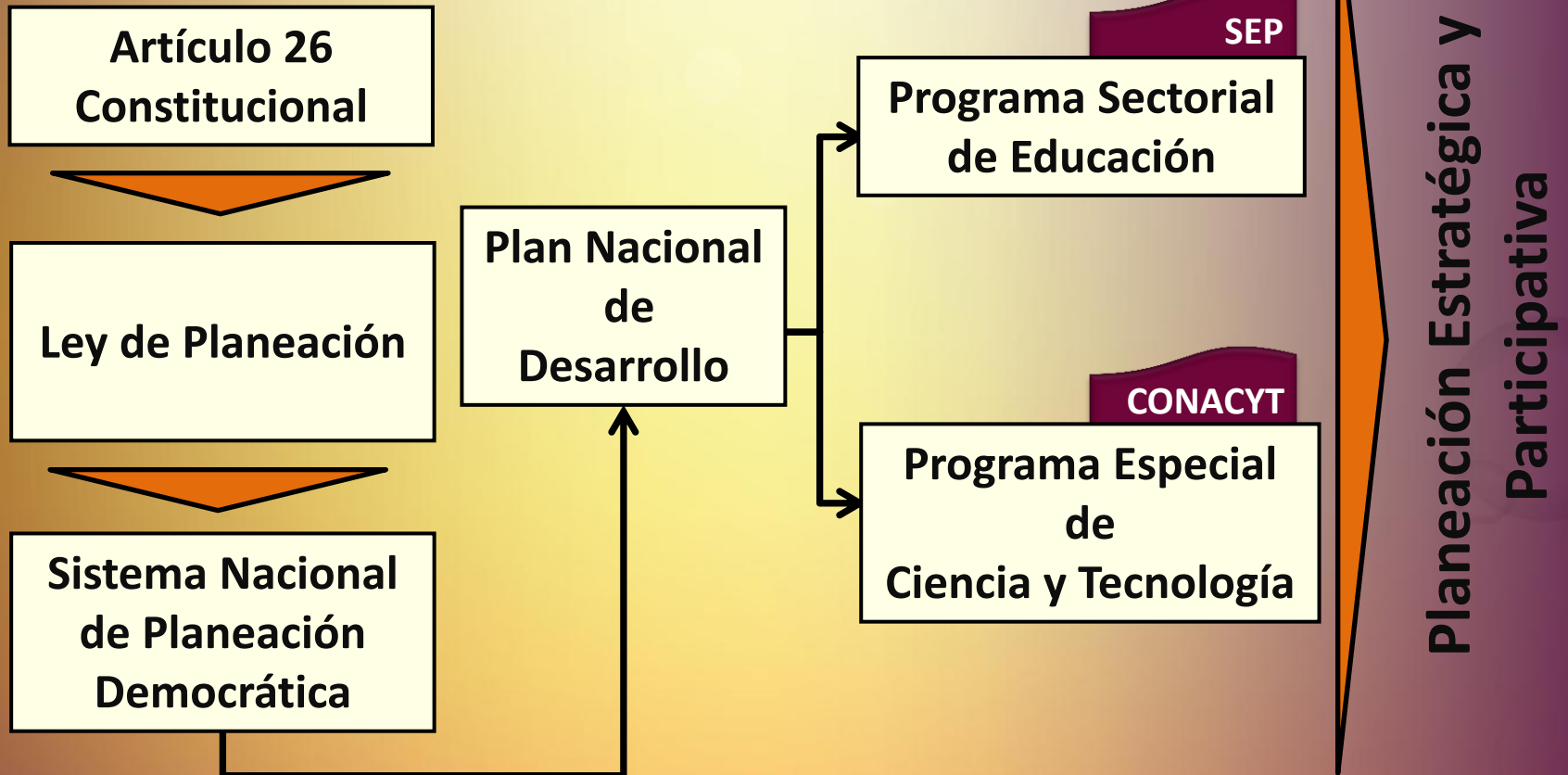

# Marco normativo institucional

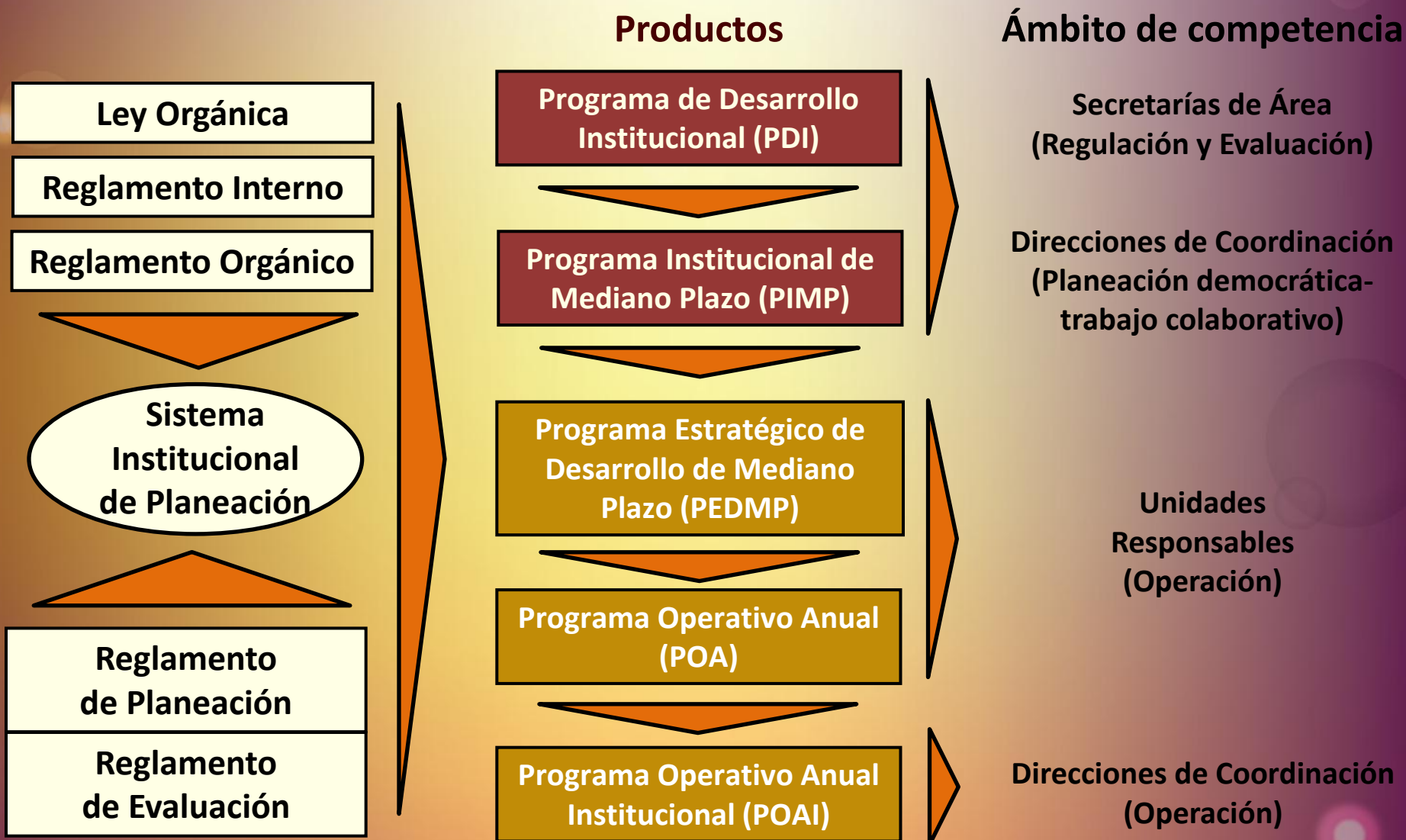

# Modelo Institucional de Gestión Estratégica

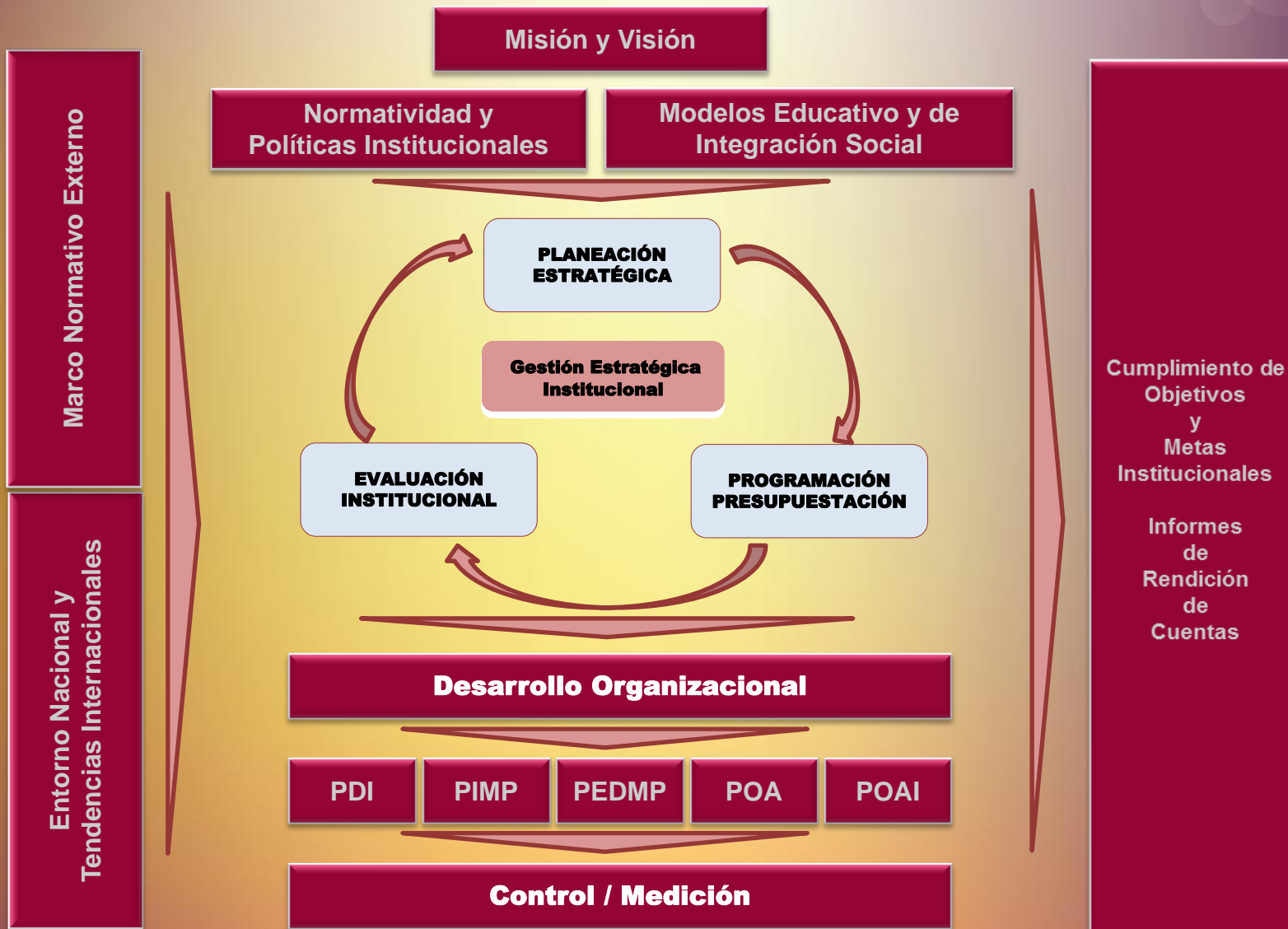

# Antecedentes para el proceso de elaboración del PEDMP 2013

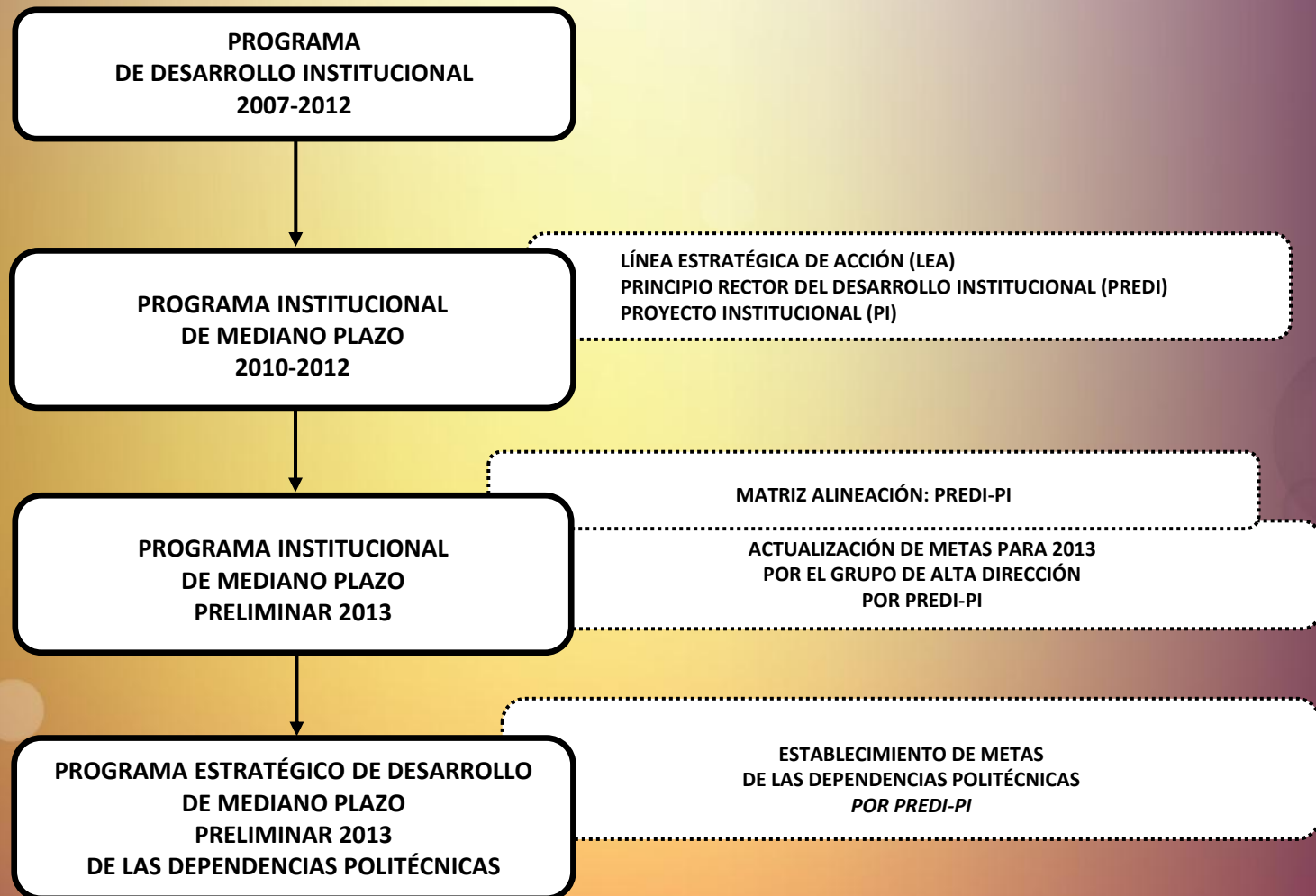

# Esquema general para el desarrollo del PEDMP

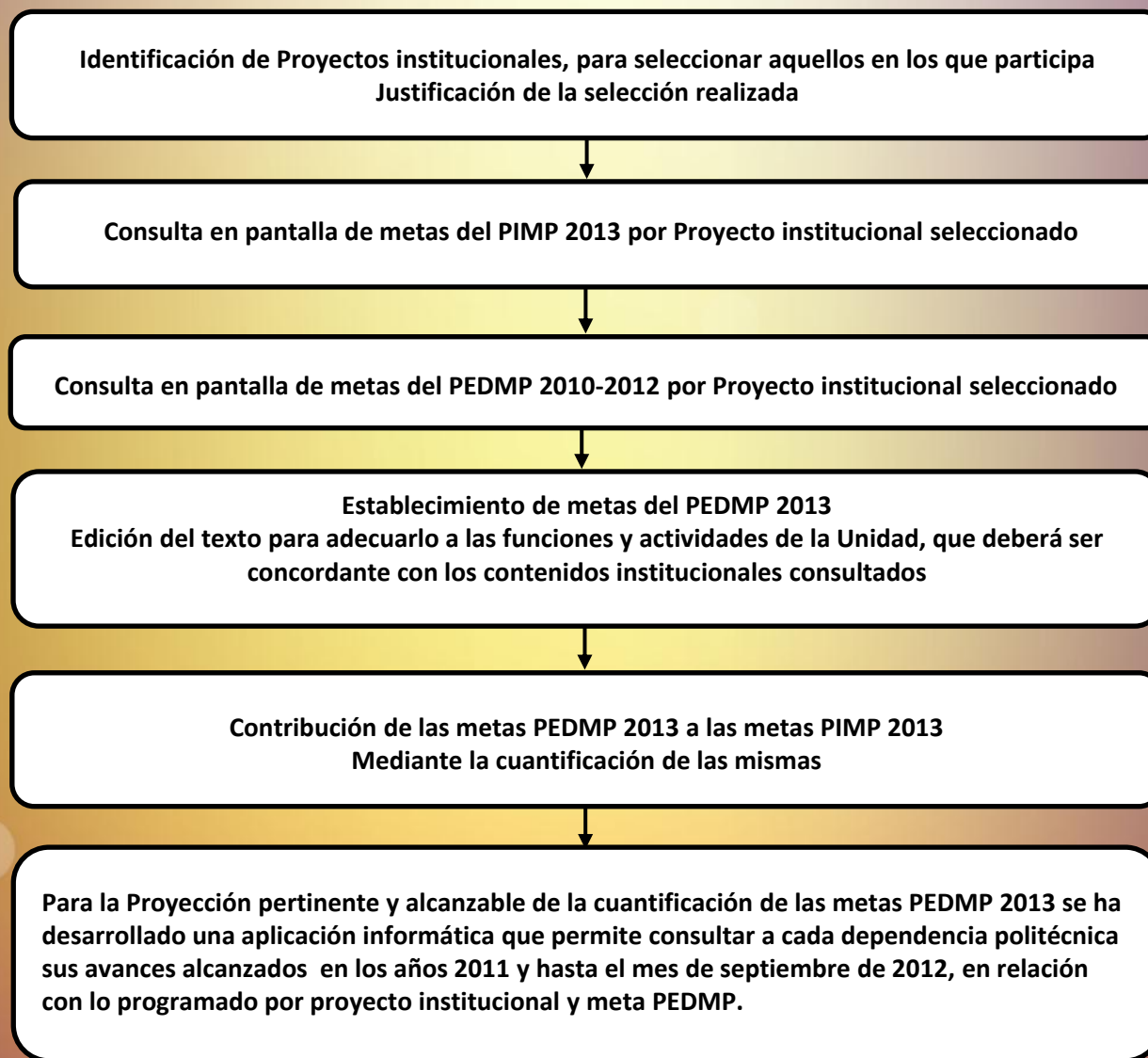

# Recomendaciones

El esquema presenta la trayectoria que deberán recorrer los usuarios desde el entendimiento y utilización de los referentes institucionales, hasta la definición de las metas que planeen alcanzar. Este camino forma parte de la lógica del S@PMI.

Consultar los documentos relacionados a continuación: Considerar como referente la información consignada en el PEDMP 2010-2012, elaborada en octubre de 2010 por la dependencia politécnica.

La presentación del Proceso Técnico de Planeación para la integración del Programa Estratégico de Desarrollo de Mediano Plazo 2013, que proporciona a las dependencias politécnicas los elementos conceptuales y operativos necesarios para cubrir los puntos que integran el PEDMP.

Si lo desea puede consultar de manera integra de Programa Institucional de Mediano Plazo Preliminar 2013, en el cual se consigan 401 Metas; definidos en forma proactiva por el Grupo de Alta Dirección de la presente administración, que se encuentra en el módulo de catálogos correspondiente a la sección de Planeación del Sistema de Administración de los programas de Mejora Institucional (S@PMI).

Conformar de manera participativa con los funcionarios de cada dependencia politécnica, la información de su PEDMP 2013 para la captura en línea a través del S@PMI, hasta la obtención de la notificación de conclusión del proceso.

Obtenida dicha notificación, la Dirección de Planeación procederá a la revisión del PEDMP, y lo validará en forma oficial, por lo que la dependencia politécnica correspondiente estará en condiciones de iniciar su proceso de programación-presupuestación.

<b>ACOMPAÑAMIENTO Y ASESORÍA</b>			
<b>NOMBRE</b>	<b>PUESTO</b>	<b>E-MAIL</b>	<b>EXT.</b>
DR. DANIEL MARÍN GOMÉZ	DIRECTOR DE PLANEACIÓN	danmargom@Hotmail.com	46051
C.P. ELENA FERRER HERNÁNDEZ	JEFA DE LA DIVISIÓN DE PLANEACIÓN Y PROSPECTIVA	eferrer@ipn.mx	46049
LIC. MARIANA VALDEZ HAM	JEFA DEL DEPARTAMENTO DE PLANEACIÓN	mvaldezh@ipn.mx	51812